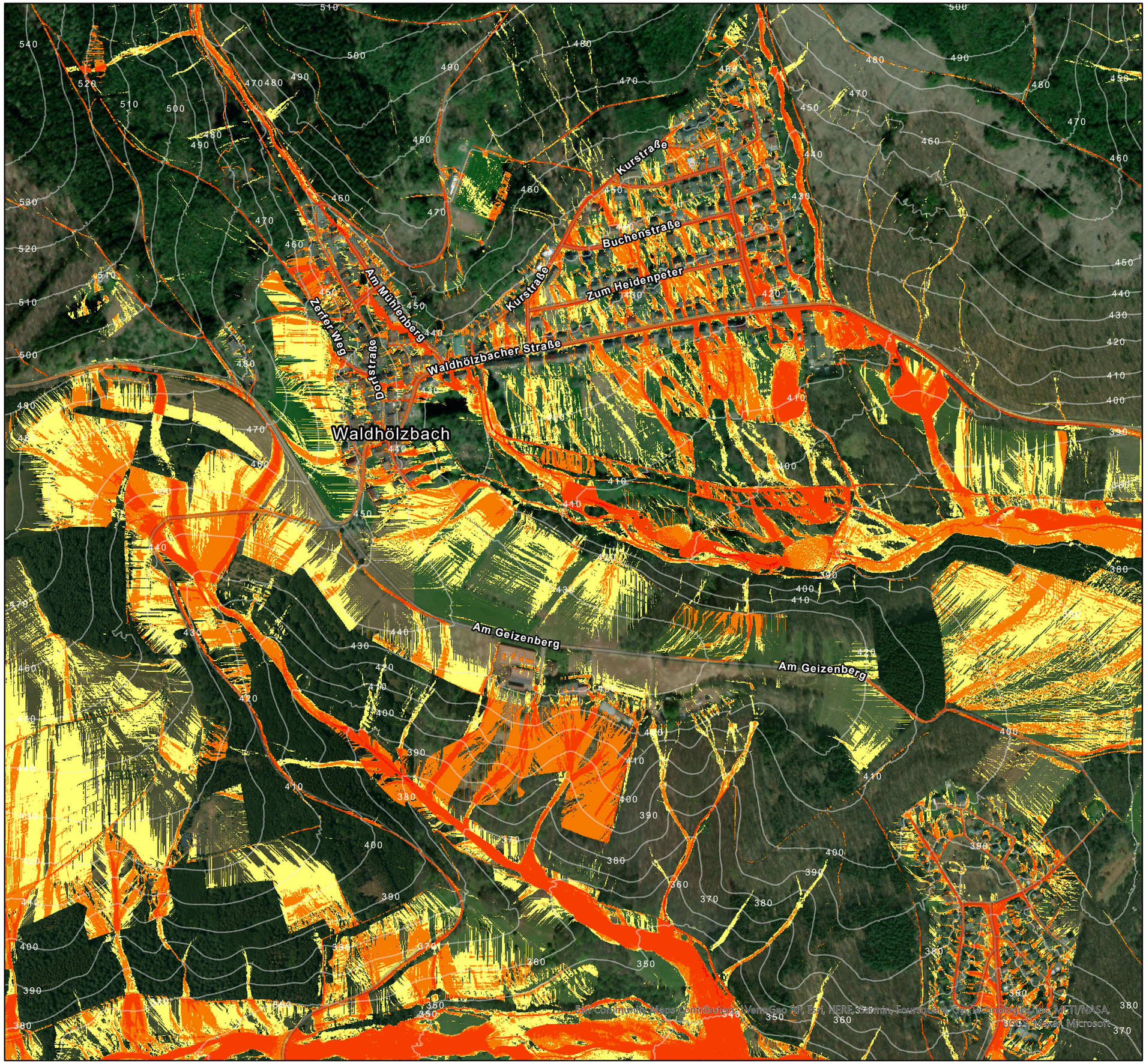

Fließgeschwindigkeiten

- 0.20 - 0.30 m/s
- 0.30 - 0.50 m/s
- 0.50 - 2.00 m/s
- >2.00 m/s
- Höhenlinien

Lastfall-Regen: 90mm Euler-Typ-II - Dauer: 1,0 h

Starkregengefahrenkarte Gem. Losheim

Auftraggeber: Planungsbüro Hömme GbR

Ortschaft: Waldhölzbach

Planart:

Lageplan

Bearbeitet: ALR.
Gezeichnet: ALR.
Projektnummer: 20211761
Maßstab: 1:6,000
Datum: 23.08.2023

N

BFH INGENIEURE GMBH
BERATENDE INGENIEURE

Max-Planck-Str. 22
54296 Trier
Tel.: 0651 / 14749-0
Fax: 0651 / 149340
info@bfh-ingenieure.de
www.bfh-ingenieure.de